Quelle: NeUBus Neu-Ulmer Busgesellschaft mbH, Betrieb Neu-Ulm, Böttgerstr. 3, 89231 Neu-Ulm; bearbeitet durch DING.

Sperrung Kellmünz Anschluss Staatsstraße

Auf Grund von Bauarbeiten wird **ab Montag, 16.03.2020 bis vsl. Ende April** in Kellmünz die Einmündung der Illertalstraße in die St 2031 gesperrt.

Die Umleitung erfolgt für **die Linie 925** über St 2031, Kohlstatt, Lindenweg, Friedhofstr., Marktstraße zurück zur St 2031.

Die Haltestellen Illertalstraße, Rathaus und Bahnhof können in diesem Zeitraum nicht bedient werden.

Eine Ersatzhaltestelle wird in der Friedhofstraße in Höhe des Kindergartens eingerichtet.
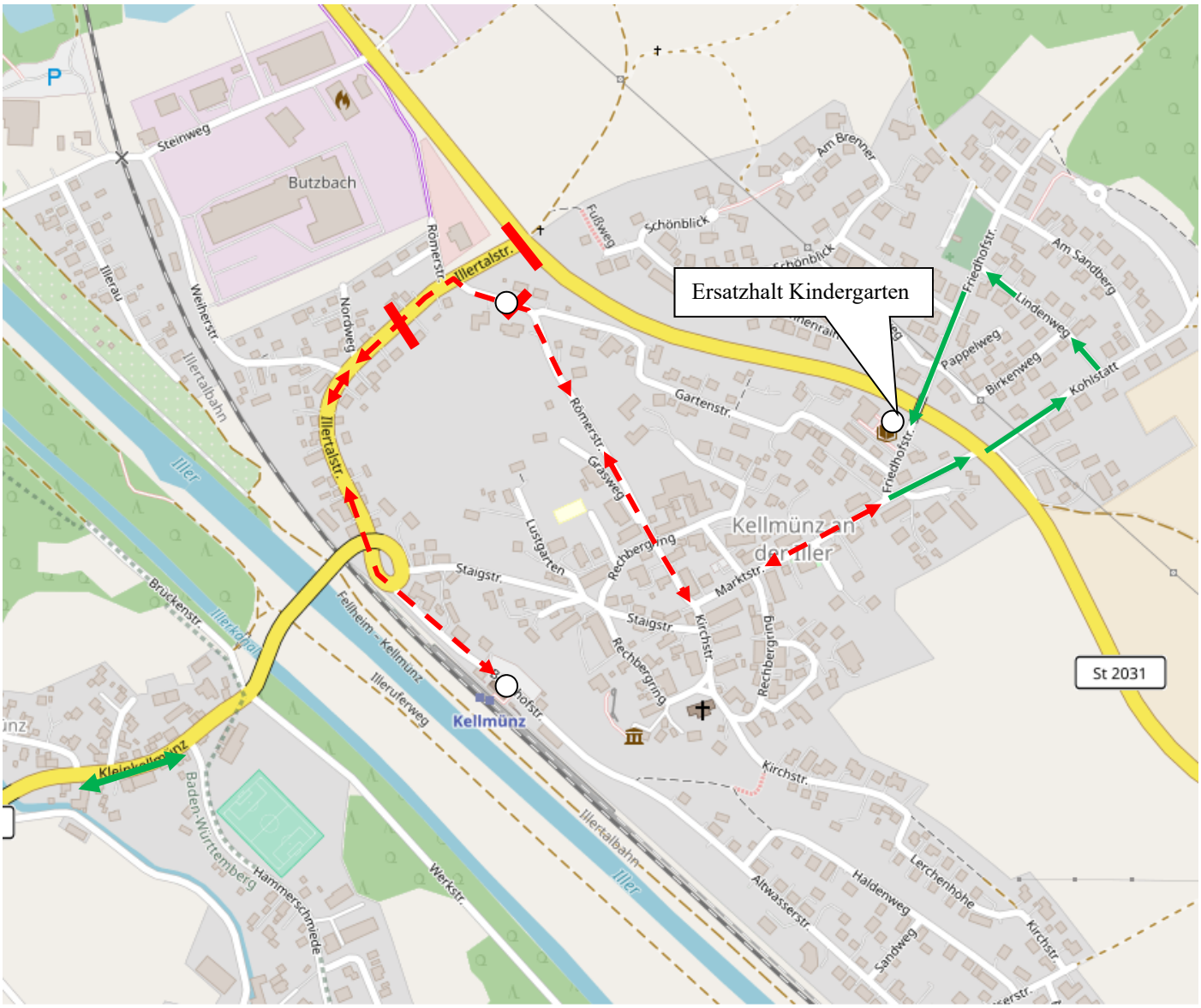
Die Abfahrtszeiten richten Sich nach der Haltestelle Rathaus.